

Checklist voorafgaand aan werken binnen een gebouw (bewoond / in gebruik)

Dit document is bedoeld om een bouwbedrijf te helpen de voorwaarden waaronder het gedurende deze periode van coronapandemie een tussenkomst uitvoert bij zijn klant/opdrachtgever, in een gebouw dat bewoond of in gebruik is, te evalueren en vast te stellen.

Aan het einde van de evaluatie komen uitvoerende aannemer en de klant/opdrachtgever overeen in verband met de mogelijkheid om de werkzaamheden al dan niet aan te vatten op basis van volgend schema:

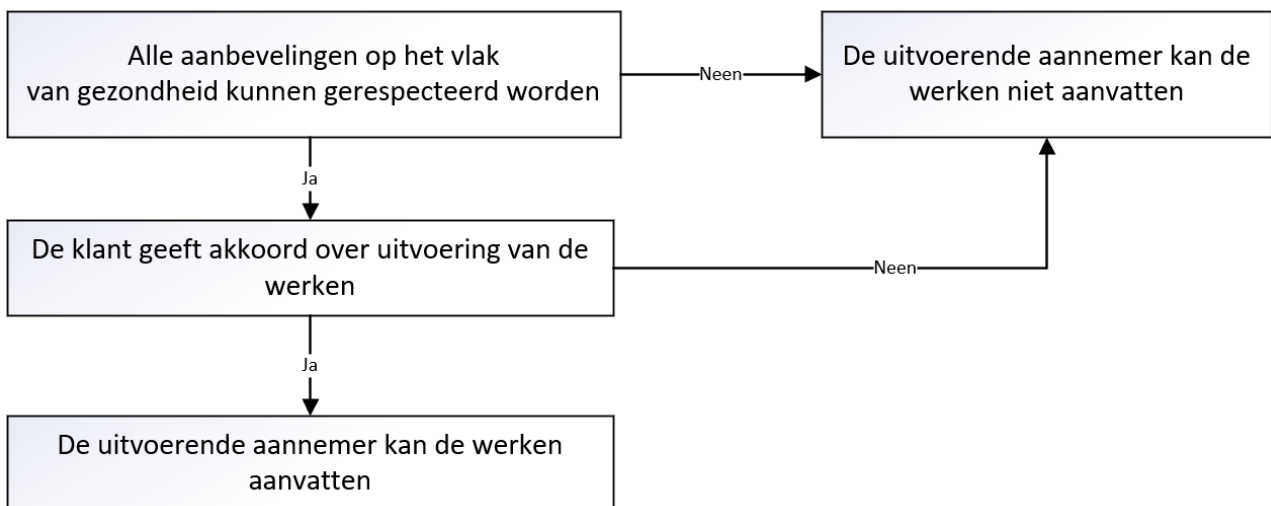

Het document moet door de beide partijen ondertekend worden en bewaard worden door het bedrijf. Er kan een kopie aan de klant/opdrachtgever bezorgd worden. Dit document moet op elektronische wijze bezorgd worden.

In het geval er bij de uitvoering van de werken bij de klant/opdrachtgever tevens sprake is van verdere onderaanneming en co-activiteit moet dit aspect uitdrukkelijk besproken worden tussen het bedrijf dat de opdrachtgevende aannemer is en zijn opdrachtnemende aannemer of aannemers. Dit is o.a. noodzakelijk voor het mandaat van de aangeduide of aan te duiden "coronaverantwoordelijke" en voor de concrete afspraken in verband met 'social distancing'.

Naam van de klant/opdrachtgever	
Naam van de uitvoerende aannemer	Pro Pelletkachels
Referentie bestelbon, offerte of factuur	
Aard van de tussenkomst	
Omstandigheden van de tussenkomst (licht hier de arbeidsomgeving en de eventuele bijzondere kenmerken van de tussenkomst toe)	
Opgemaakt op	
Verantwoordelijke voor de werken of andere redacteur	Ennekens Mario

Gezondheidstoestand in het gebouw waar de klant/opdrachtgever werken wenst te laten uitvoeren	Ja	Nee	N.v.t.	Toelichtingen
Zijn er personen aanwezig die besmet zijn met/bewezen drager zijn van (hoesten, koorts, ademhalingsmoeilijkheden, ...) of tot een risicogroep behoren met betrekking tot het coronavirus Covid-19? Zo ja, dan moeten de volgende punten in acht genomen worden:	<input type="checkbox"/>	<input type="checkbox"/>	<input type="checkbox"/>	
<ul style="list-style-type: none"> beschikken de werknemers over maskers met een beschermingsgraad FFP2 of meer en dragen ze deze? 	<input checked="" type="checkbox"/>	<input type="checkbox"/>	<input type="checkbox"/>	
<ul style="list-style-type: none"> moeten er bijkomende PBM's voorzien worden? 	<input checked="" type="checkbox"/>	<input type="checkbox"/>	<input type="checkbox"/>	
<ul style="list-style-type: none"> kunnen interacties met zieken (Covid-19 patiënten) uitgesloten worden? 	<input checked="" type="checkbox"/>	<input type="checkbox"/>	<input type="checkbox"/>	
<ul style="list-style-type: none"> dragen alle bewoners/gebruikers van het gebouw een mondkapje? 	<input checked="" type="checkbox"/>	<input type="checkbox"/>	<input type="checkbox"/>	
<ul style="list-style-type: none"> hebben de werknemers ermee ingestemd de werkzaamheden uit te voeren? 	<input checked="" type="checkbox"/>	<input type="checkbox"/>	<input type="checkbox"/>	
Is de voorafgaande schoonmaak / desinfectie van de zone waar de werkzaamheden uitgevoerd zullen worden, voorzien door de klant/opdrachtgever of door de uitvoerende aannemer? (Te bepalen)	<input type="checkbox"/>	<input checked="" type="checkbox"/>	<input type="checkbox"/>	

Gezondheid en hygiëne van de werknemers	Ja	Nee	N.v.t.	Toelichtingen
Kunnen de werknemers die de tussenkomst uitvoeren, toegang krijgen tot het sanitair van de klant/opdrachtgever?	<input type="checkbox"/>	<input checked="" type="checkbox"/>	<input type="checkbox"/>	
Kunnen de werknemers die de tussenkomst uitvoeren, beschikken over een tappunt met water, zeep en papieren handdoeken om hun handen te wassen?	<input checked="" type="checkbox"/>	<input type="checkbox"/>	<input type="checkbox"/>	
Beschikken de werknemers over een kit met PBM's?	<input checked="" type="checkbox"/>	<input type="checkbox"/>	<input type="checkbox"/>	
Worden de specifieke instructies die in acht genomen moeten worden, in herinnering gebracht bij de werknemers die de tussenkomst uitvoeren: <ul style="list-style-type: none"> • afstand > 1,50 m • dragen van een mondmasker en PBM's, • wassen van de handen • afvalbeheer • ... 	<input checked="" type="checkbox"/>	<input type="checkbox"/>	<input type="checkbox"/>	
Toevoeging van een specifieke situatie:	<input type="checkbox"/>	<input type="checkbox"/>	<input type="checkbox"/>	

Werforganisatie	Ja	Nee	N.v.t.	Toelichtingen
Kan de toegang tot de werf vanaf de openbare weg verlopen in omstandigheden die verenigbaar zijn met de aanbevelingen op het vlak van gezondheid (toegang parking, gemeenschappelijke delen, liften, private delen, ...)?	<input checked="" type="checkbox"/>	<input type="checkbox"/>	<input type="checkbox"/>	
Is de toegang tot de plaats waar de werken uitgevoerd worden, vrij en indien mogelijk voorbehouden aan de personen die de werken uitvoeren? <ul style="list-style-type: none"> • Als dat niet mogelijk is, dragen alle personen die zich in de nabijheid van de werken bevinden (zowel de werknemers als de bewoners/gebruikers van het gebouw) een mondmasker en respecteren ze de 'social distancing' van 1,50 m? 	<input checked="" type="checkbox"/>	<input type="checkbox"/>	<input type="checkbox"/>	
<ul style="list-style-type: none"> • Worden kruisingen vermeden (eventueel met inbegrip van een circulatieplan met voorrangsregels bij kruisen van werknemers en andere personen, waarbij ook het dragen van een masker voorzien werd indien de social distancing niet kan gerespecteerd worden) ? 	<input checked="" type="checkbox"/>	<input type="checkbox"/>	<input type="checkbox"/>	
<ul style="list-style-type: none"> • Worden de contacten tussen de bewoners en/of gebruikers van het gebouw en de personen die de werken uitvoeren, beperkt en indien mogelijk vermeden? 	<input checked="" type="checkbox"/>	<input type="checkbox"/>	<input type="checkbox"/>	
<ul style="list-style-type: none"> • Zijn de bewoners/gebruikers van het gebouw afwezig op de plaats waar de werken uitgevoerd worden, tenzij het om een voldoende grote ruimte gaat? 	<input type="checkbox"/>	<input checked="" type="checkbox"/>	<input type="checkbox"/>	
Is de werkruimte voldoende groot om er met meerdere werknemers in te kunnen werken met in acht name van de afstand van > 1,50 m?	<input checked="" type="checkbox"/>	<input type="checkbox"/>	<input type="checkbox"/>	

Werforganisatie	Ja	Nee	N.v.t.	Toelichtingen
Is het, indien nodig, mogelijk om materiaal / materieel te isoleren in een zone die niet toegankelijk is voor bewoners en/of omwonenden?	<input checked="" type="checkbox"/>	<input type="checkbox"/>	<input type="checkbox"/>	
Is het mogelijk om arbeidsmiddelen die veel plaats innemen (steiger, betonmolen, ...), ter plaatse te brengen? Advies: de ter plaatse beschikbare arbeidsmiddelen van de klant/opdrachtgever niet gebruiken.	<input type="checkbox"/>	<input type="checkbox"/>	<input checked="" type="checkbox"/>	
Zal er bij de uitvoering van de werken sprake zijn van co-activiteit (onder- en/of nevenaanneming)? Zo ja, dan dienen volgende punten eveneens ingevuld te worden:	<input type="checkbox"/>	<input checked="" type="checkbox"/>	<input type="checkbox"/>	
<ul style="list-style-type: none"> Werd de aangepaste werforganisatie i.f.v. het risico op corona-besmetting uitdrukkelijk besproken tussen opdrachtgevende aannemer en zijn opdrachtnemende aannemer(s)? en/of <ul style="list-style-type: none"> Werd de aangepaste werforganisatie i.f.v. het risico op corona-besmetting uitdrukkelijk besproken tussen klant/opdrachtgever en nevenaannemer(s) 	<input checked="" type="checkbox"/>	<input type="checkbox"/>	<input type="checkbox"/>	
<ul style="list-style-type: none"> Zijn de contactgegevens van de coronaverantwoordelijke(n) reeds gekend en kunnen deze uitgedragen worden op de werf en ter kennis gebracht van de veiligheids- en gezondheidscoördinator en de andere actoren die aanwezig zullen zijn op de werf? 	<input type="checkbox"/>	<input type="checkbox"/>	<input checked="" type="checkbox"/>	
<ul style="list-style-type: none"> Is het mogelijk dat er slechts één (onder-/neven-)aannemer toegang krijgt per verdieping/werklocatie/afgebakende ruimte en dat er een sequentiële opeenvolging van de (onder-/neven-)aannemer voorzien wordt? 	<input type="checkbox"/>	<input type="checkbox"/>	<input checked="" type="checkbox"/>	
<ul style="list-style-type: none"> Bij een negatief antwoord op de vorige vraag, is het aantal werknemers beperkt en dragen zij een masker indien de social distancing niet kan gegarandeerd worden? 	<input checked="" type="checkbox"/>	<input type="checkbox"/>	<input type="checkbox"/>	
Wanneer ten minste twee aannemers werken op een bouwwerf, moet voldaan aan de wettelijke bepalingen inzake veiligheidscoördinatie. Indien van toepassing, werd er een coördinator-ontwerp/verwezenlijking aangesteld, volgens de bepalingen van de wet inzake tijdelijke of mobiele bouwplaatsen (KB 25 januari 2001) ¹ ?	<input type="checkbox"/>	<input type="checkbox"/>	<input checked="" type="checkbox"/>	
Toevoeging van een specifieke situatie:	<input type="checkbox"/>	<input type="checkbox"/>	<input type="checkbox"/>	

¹ Voor de bouwwerken waarvan de totale oppervlakte gelijk is aan of groter is dan 500 m² worden de coördinatoren steeds door de opdrachtgever aangesteld.

Voor de bouwwerken waarvan de totale oppervlakte kleiner is dan 500 m², worden zowel de coördinator-ontwerp als de coördinator-verwezenlijking door de architect aangesteld en, indien de medewerking van een architect niet vereist is, door de hoofdaannemer, of de eerste aannemer die met de opdrachtgever een contract sluit.

Vooraleer de werf te verlaten ...	Ja	Nee	N.v.t.	Toelichtingen
Ruimen de werknemers die de tussenkomst uitvoeren, aan het einde van elke dag alle vuile en gebruikte verbruiksgoederen op in een afgesloten zak?	<input checked="" type="checkbox"/>	<input type="checkbox"/>	<input type="checkbox"/>	
Zorgen de werknemers die de tussenkomst uitvoeren, voor een reiniging van de werkzone met een desinfecteermiddel aan het einde van de tussenkomst?	<input type="checkbox"/>	<input checked="" type="checkbox"/>	<input type="checkbox"/>	
Toevoeging van een specifieke situatie:	<input type="checkbox"/>	<input type="checkbox"/>	<input type="checkbox"/>	

Verbintenis van de klant/opdrachtgever: de klant/opdrachtgever verbindt zich ertoe dezelfde veiligheidsinstructies na te leven en te doen naleven door de bewoners/gebruikers van het gebouw waarin de werkzaamheden plaats zullen vinden ('social distancing', wassen van de handen, ...).

Besluit van de evaluatie:

- Alle aanbevelingen op het vlak van gezondheid kunnen gerespecteerd worden en de klant/opdrachtgever heeft zijn akkoord gegeven: **het bedrijf kan de tussenkomst uitvoeren.**
- Een of meerdere aanbevelingen op het vlak van gezondheid kunnen niet gerespecteerd worden: **het bedrijf kan de tussenkomst niet uitvoeren.**
- De klant/opdrachtgever geeft geen akkoord: **het bedrijf kan de tussenkomst niet uitvoeren.**

Naam en handtekening van het bedrijf	Naam en handtekening van de klant/opdrachtgever
Opgemaakt te:	
Op:	